

# 1º Fórum Técnico de **CONTROLE INTERNO** DE BRUMADINHO

## GUIA DO PARTICIPANTE



Prefeitura de  
**Brumadinho**  
Lugar de gente feliz

SECRETARIA MUNICIPAL DE  
ADMINISTRAÇÃO







Prefeitura de  
**Brumadinho**  
Lugar de gente feliz

Fórum Técnico de  
**1º CONTROLE  
INTERNO**  
DE BRUMADINHO



# Boas-vindas

É com grande satisfação que a Prefeitura Municipal de Brumadinho dá as boas-vindas a todos os participantes do 1º Fórum Técnico de Controle Interno: Auditoria Interna e seu papel estratégico para fortalecer a Gestão Pública Municipal.

O evento, que será realizado no **dia 28 de maio de 2025, no Plenário da Câmara Municipal**, localizado na Rua José Rodrigues da Silva, 95 – São Conrado, Brumadinho – MG, CEP 35460-000, a partir das 8h, contará com painéis e oficinas voltados ao fortalecimento da gestão pública por meio da auditoria interna, destacando a importância da transparência, eficiência e integridade nas ações administrativas.



# Local do Evento

O Fórum ocorrerá no **Plenário da Câmara Municipal de Brumadinho**, um espaço histórico e estratégico para discussões sobre governança e controle interno.



**Endereço:**

Rua José Rodrigues da Silva, 95 – São Conrado  
Brumadinho – MG – CEP 32.480-122.



# Programação

## **A programação do 1º Fórum Técnico de Controle Interno:**

Auditoria Interna e seu papel estratégico para fortalecer a Gestão Pública Municipal será dividido da seguinte maneira:

### **MANHÃ**

**8:00** – Credenciamento

**9:00** – Abertura do Evento

**9:20 – Palestra Magna** – Palestrante: Rodrigo Fontanelle

**10:10 – 1º Painel – Auditoria e o Plano de Integridade**

Palestrantes: Claudia Fusco e Tatiana Contijo Machado – Mediadora: Paula Mendes

**11:10 – 2º Painel – Ouvidoria como Instrumento de Participação, controle, planejamento e avaliação das políticas públicas municipais**

Palestrante: Gustavo Nassif e Gustavo Vídgal – Mediadora: Amanda Ribeiro

### **TARDE**

**12:00** – Almoço

**14:10 – 3º Painel – Função articuladora e indutora do Controle Interno**

Palestrante: Cláudio Terrão e Alisson Diego Batista – Mediador: Cleisson dos Santos

**15:10 – Apresentação Controle Interno e dos Projetos – Jovem Ouvidor, Estudantes em Movimento e Central Fala Brumas**

Palestrantes: Matheus Ephina, Cesária Carmo e Cleisson Santos

**16:00 – Mesa de Debate**

Palestrante: Gustavo Nassif, Cleisson Santos, Cláudio Terrão, Alisson Diego e Felipe Nacif  
Mediadora: Thaís Venturatto



# Inscrições

As inscrições para o 1º Fórum Técnico de Controle Interno em Brumadinho são gratuitas e serão realizadas por meio de uma plataforma digital **Sympla** disponível no seguinte link: **[bit.ly/forum-ci-brumadinho](https://bit.ly/forum-ci-brumadinho)**

Caso enfrente dificuldades durante o processo de inscrição, o participante poderá entrar em contato com a Comissão Organizadora do evento por meio do email: **[controleinterno@brumadinho.mg.gov.br](mailto:controleinterno@brumadinho.mg.gov.br)**.

Para se inscrever, o participante deverá realizar um rápido cadastro com informações básicas, como nome completo, e-mail e telefone.

Após o cadastro, será enviado um e-mail de confirmação com todas as instruções necessárias para acessar a programação completa e garantir sua participação no evento.





# Como Chegar

## ENDEREÇO DO EVENTO:

### **Plenário da Câmara Municipal de Brumadinho**

Rua José Rodrigues da Silva, 95 – Bairro São Conrado, Brumadinho  
MG, CEP 35460-000

### **Acesso de carro a partir de Belo Horizonte:**

Via BR-040 e MG-040: Siga pela BR-040 sentido Rio de Janeiro e, em seguida, entre na MG-040 em direção a Brumadinho.

**Esta é uma das rotas mais diretas e leva aproximadamente 1 hora, dependendo do tráfego.**

### **Via BR-381 e MG-155:**

Outra opção é seguir pela BR-381 (Fernão Dias) e acessar a MG-155 em direção a Brumadinho. Essa rota pode ser útil dependendo do seu ponto de partida em Belo Horizonte.



**Recomenda-se o uso de aplicativos de navegação como Google Maps ou Waze para obter rotas atualizadas e informações sobre o tráfego em tempo real.**

# Restaurantes

## RESTAURANTE TAMBORIL

**Especialidade:** Buffet variado com pratos típicos mineiros.

**Localização:** Dentro do Instituto Inhotim.



## RESTAURANTE OITICICA

**Especialidade:** Buffet self-service com variedade de pratos brasileiros.

**Localização:** Dentro do Instituto Inhotim.

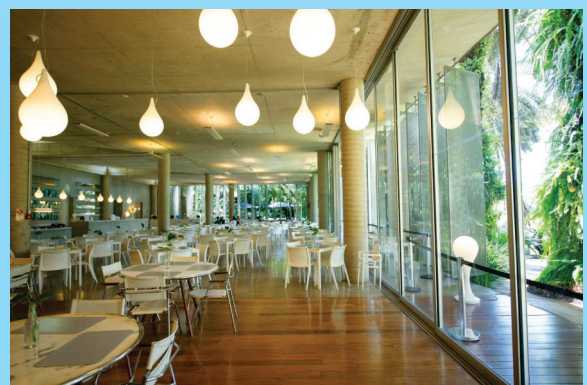
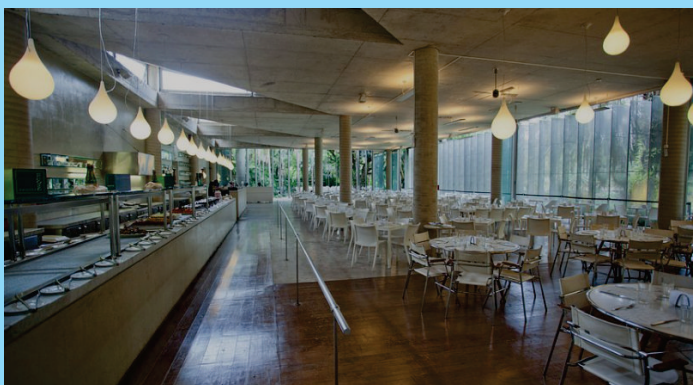



# Restaurantes

## EMPÓRIO E RESTAURANTE FAZENDINHA

**Especialidade:** Buffet de comida mineira com churrasco.

**Endereço:** Rodovia MG-040, Km 48 – Brumadinho/MG.

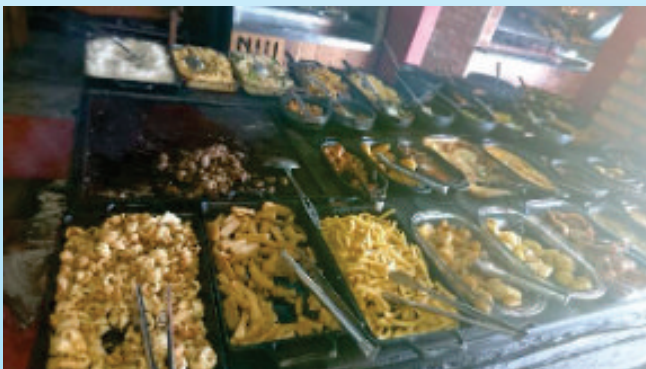

## RESTAURANTE E CHURRASCARIA BRUMAGRILL

**Especialidade:** Culinária contemporânea com toques mineiros.

**Endereço:** Rod. MG 040 – KM 49 Brumadinho / MG





# Pontos turísticos

Brumadinho é um destino encantador, conhecido por suas belezas naturais e atrações turísticas. Aproveite a visita para conhecer alguns dos pontos turísticos da cidade:

## **Instituto Inhotim**

O maior museu de arte contemporânea a céu aberto do mundo, com extensos jardins botânicos e galerias de arte.

Endereço: Rua B, 20 – Inhotim, Brumadinho – MG, CEP 35460-000

## **Parque da Cachoeira**

Um local ideal para relaxar, com trilhas e cachoeiras em meio à natureza exuberante.

Endereço: Rua Cachoeira, s/n – Bairro Retiro do Chalé – Brumadinho MG

## **Igreja Matriz Nossa Senhora da Piedade**

Uma das igrejas mais antigas de Minas Gerais, datada de 1713, representando a arquitetura colonial mineira.

Endereço: Praça da Matriz, s/n – Piedade do Paraopeba, Brumadinho MG

Aproveite sua estadia em Brumadinho para explorar essas atrações e conhecer mais sobre a cultura e natureza da região!



## DÚVIDAS E CONTATO

Para mais informações, entre em contato:

**Telefone:** (31) 3987-0325 /  98869-5484

**E-mail:** [controleinterno@brumadinho.mg.gov.br](mailto:controleinterno@brumadinho.mg.gov.br)

**Estamos à disposição para auxiliar no que for necessário!**



Prefeitura de  
**Brumadinho**  
Lugar de gente feliz

SECRETARIA MUNICIPAL DE  
ADMINISTRAÇÃO

